FLAWLESS

FLAWLESS

by Shinshinhye

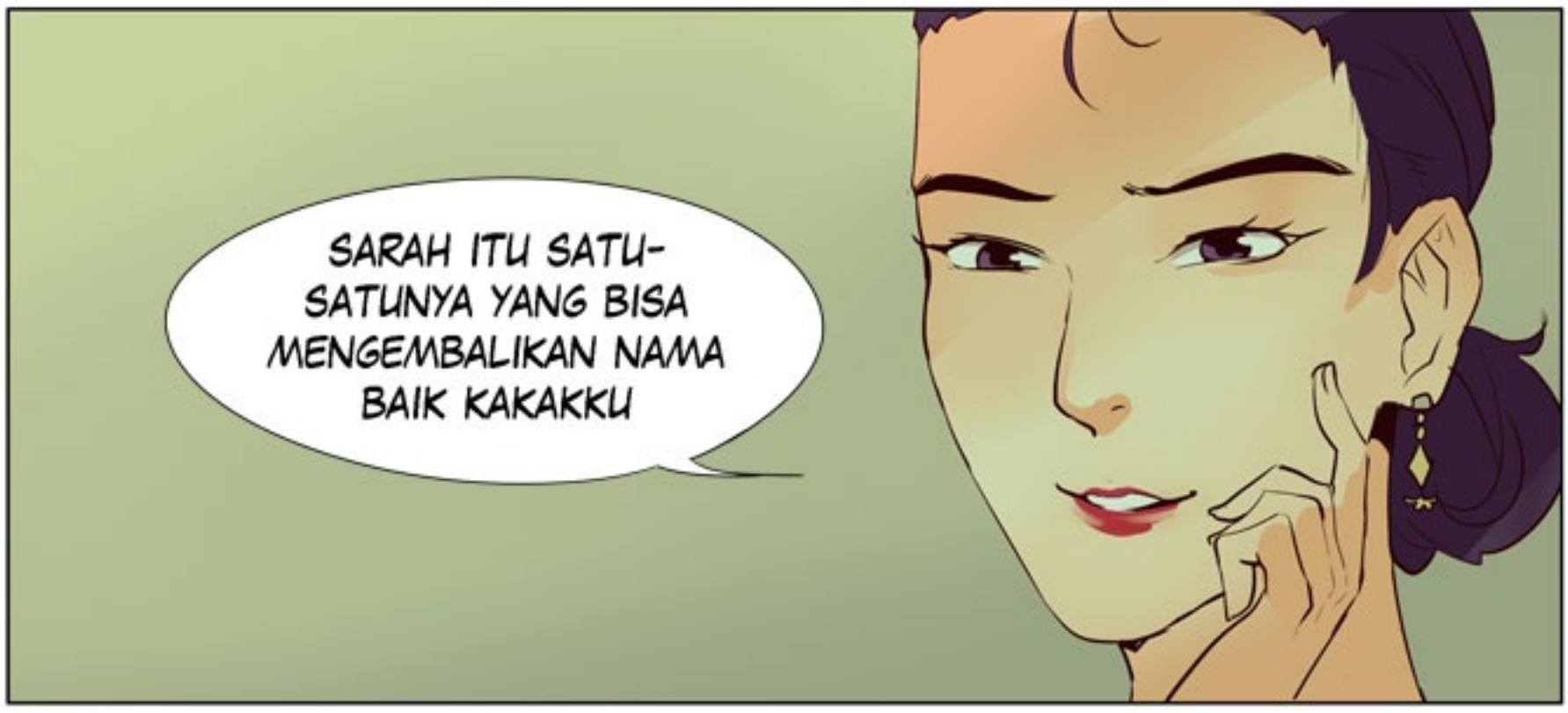

...YANG SUDAH SALAH MEMILIH PASANGAN HIDUP...

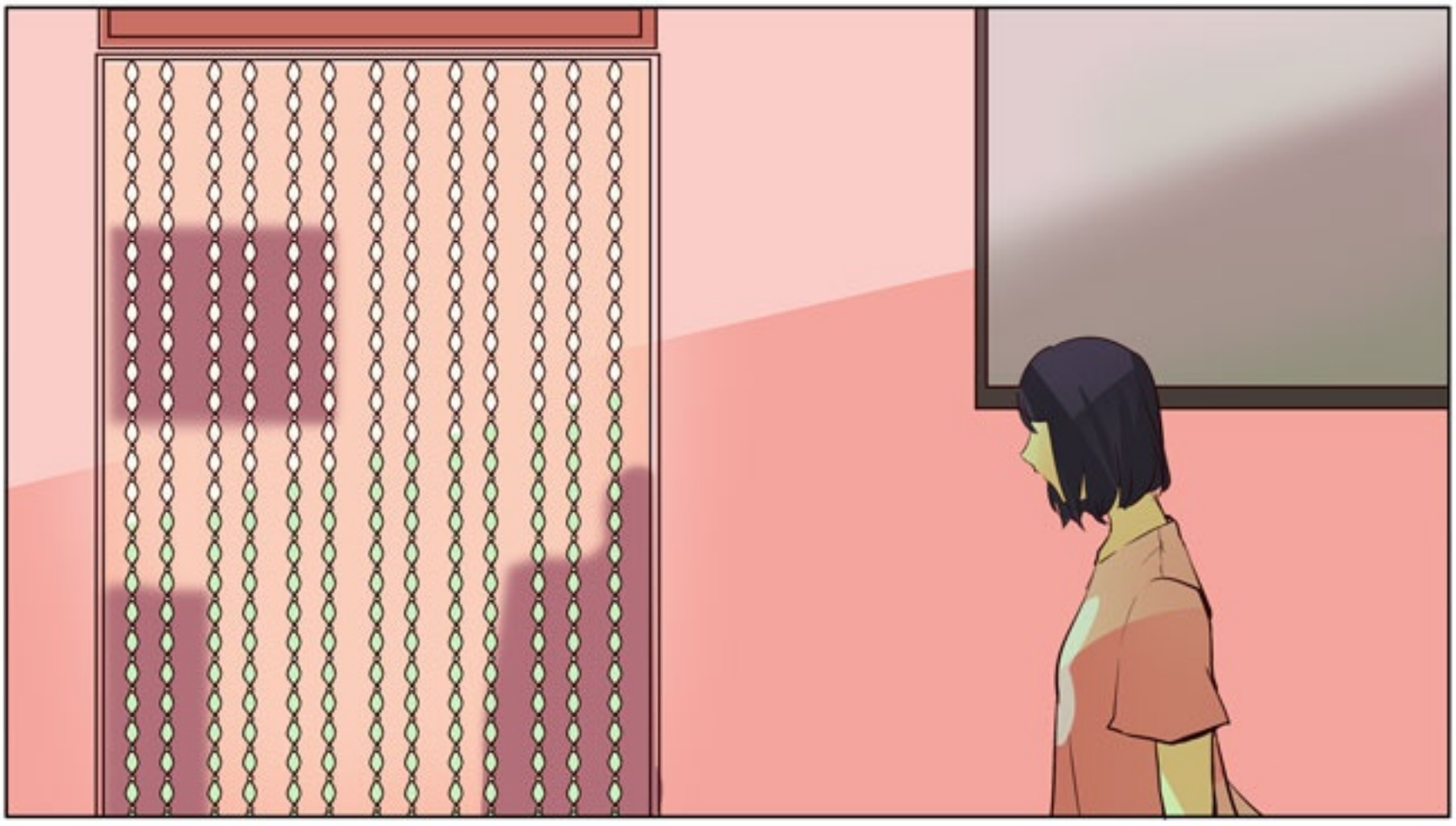

SET

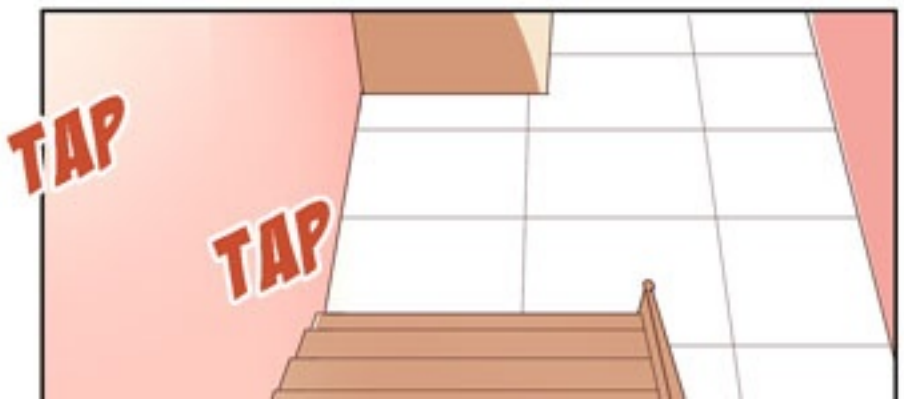
TAP
TAP

Chapter 41

Koios (2)

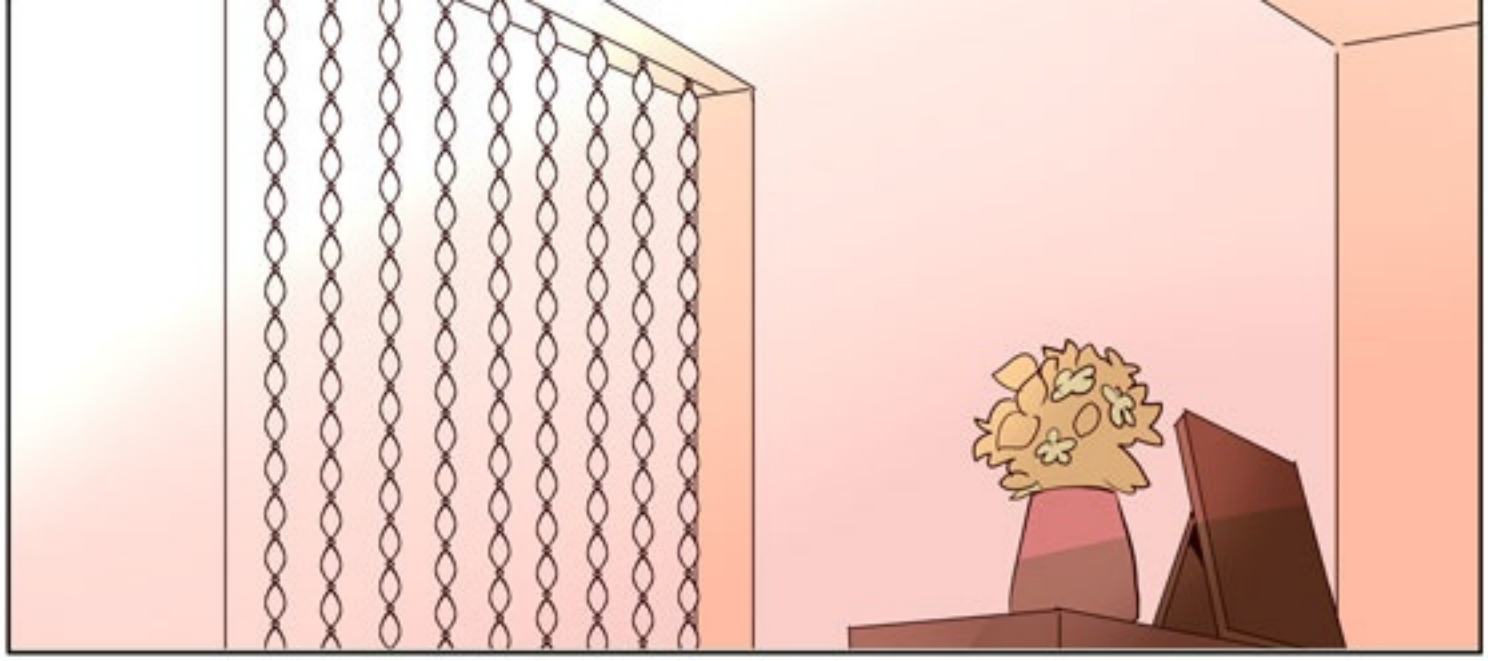

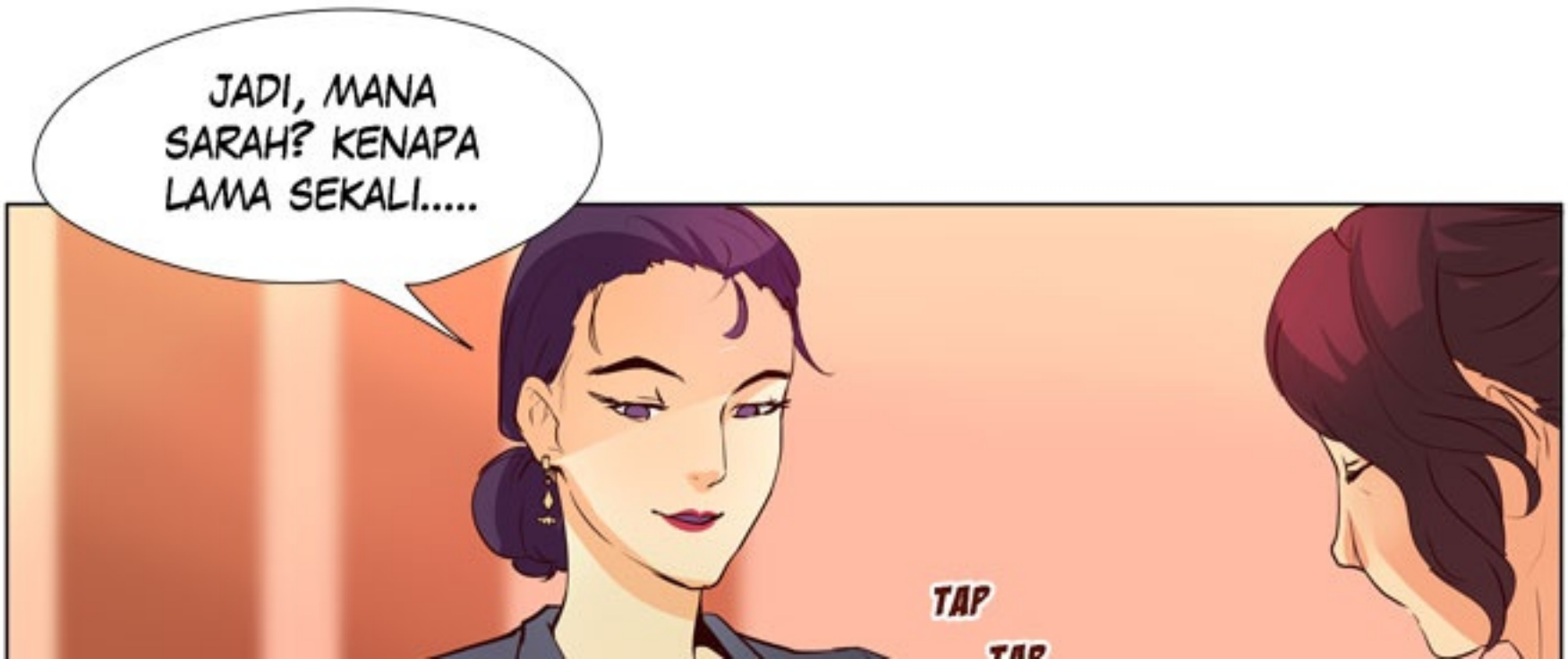
JADI, MANA SARAH? KENAPA LAMA SEKALI.....
TAP
TAP

TAP
TAP

....AH
SUPIRKU SUDAH ME-NUNGGU

AKU TIDAK BISA LAMA-LAMA DI SINI
LAIN KALI SAJA KALAU BEGITU

INGAT, JANGAN SAMPAI SARAH GAGAL MASUK KOIOS

AKU TIDAK TERIMA KALAU CUMA SEKOLAH BUTUT

HM.....

KETOK PINTU~!
SARAH

SARAAH?
KREEK

LHO..?
KAMU TADI NGGAK TURUN KE BAWAH? TANTE ROSA SUDAH PERGI....

.....

KAMU KENAPA SAYANG? NGGAK ENAK BADAN...?

....MA

MAMA YAKIN KEPINGIN AKU MASUK KOIOS?

TEMPATNYA JAUH... BAYARNYA MAHAL...

LOH, KALAU KAMU SANGGUP MASUK SANA KENAPA ENGGAK!

JANGAN CEMAS MASALAH SPP... MAMA KAN JUGA SENANG ANAKNYA MASUK

SEKOLAH ELIT...

SARAH, MAU
MASUK SMP MANA?

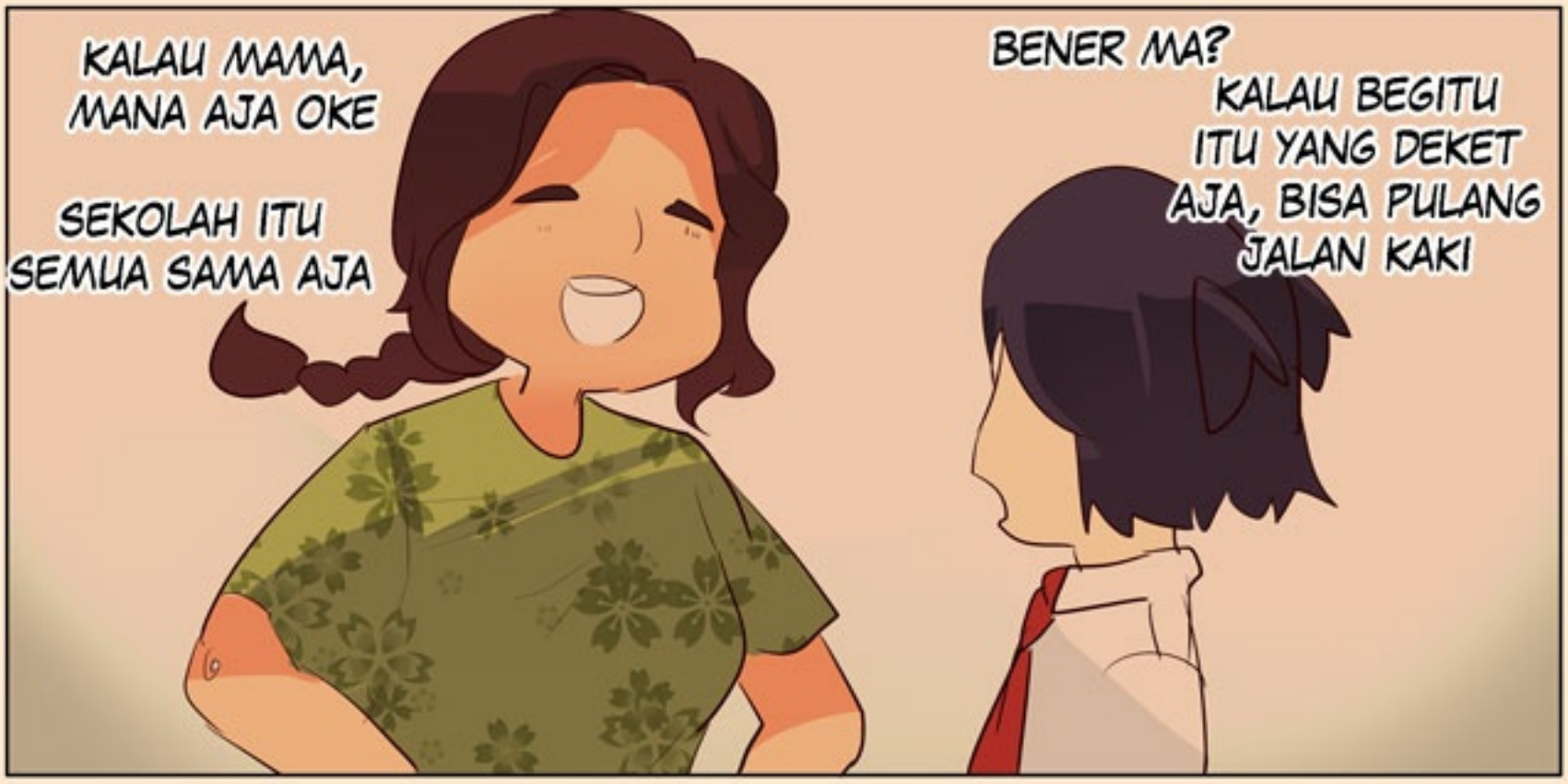

SARAH?

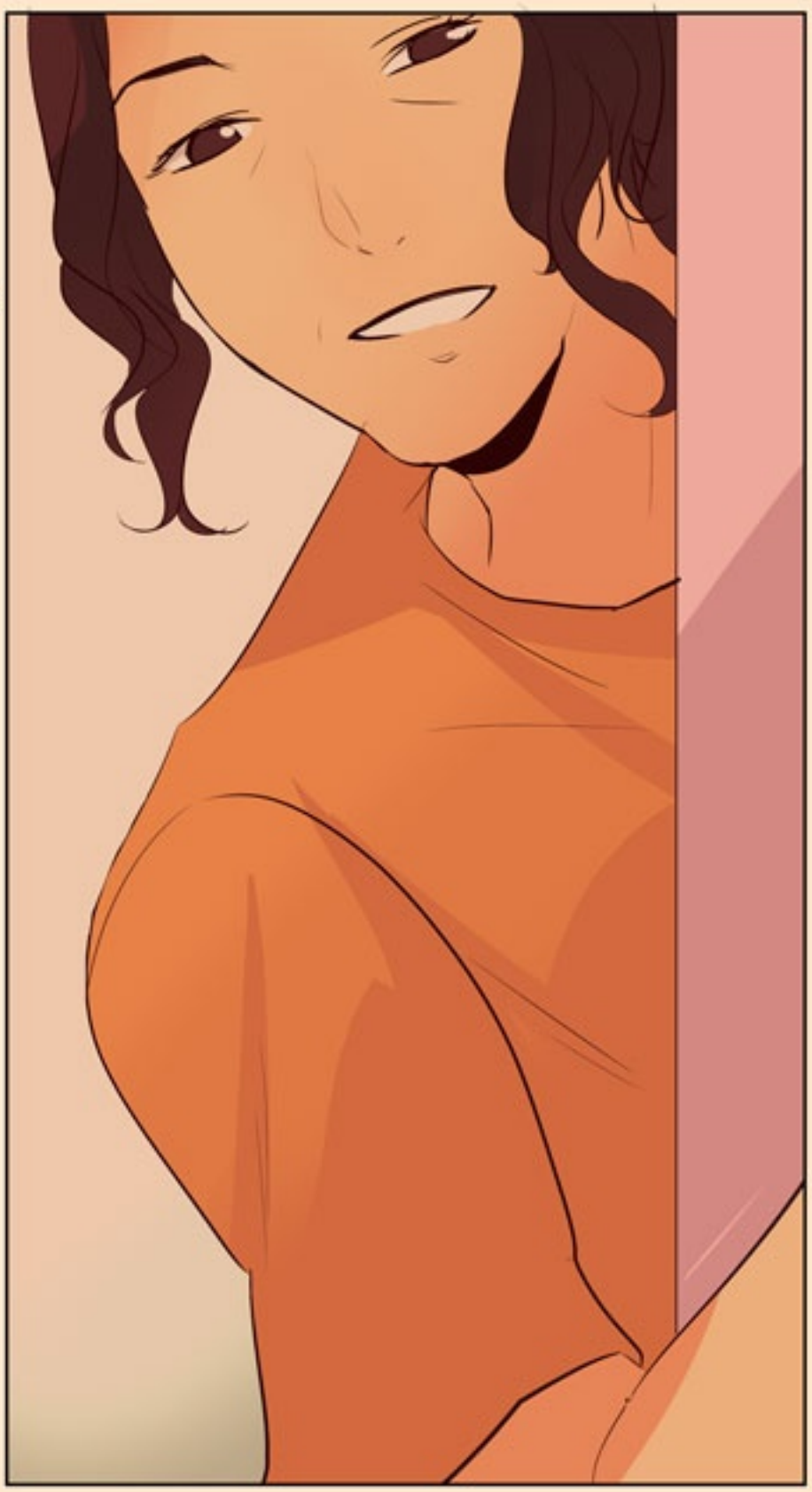
NANTI SMA- NYA MASUK KOIOS MAU YA?
BISA KAAAAAN??

NANTI MAMA LANGSUNG KASIH RESTU KAMU SAMA ELIOS DEH, HIHIHI

SARAH!

SARAH, AYO DONG, KALAU KAMU NGGAK CERITA, MAMA NGGAK NGERTI...
.....AKU...

AKU DENGAR OMONGAN TANTE ROSA TADI

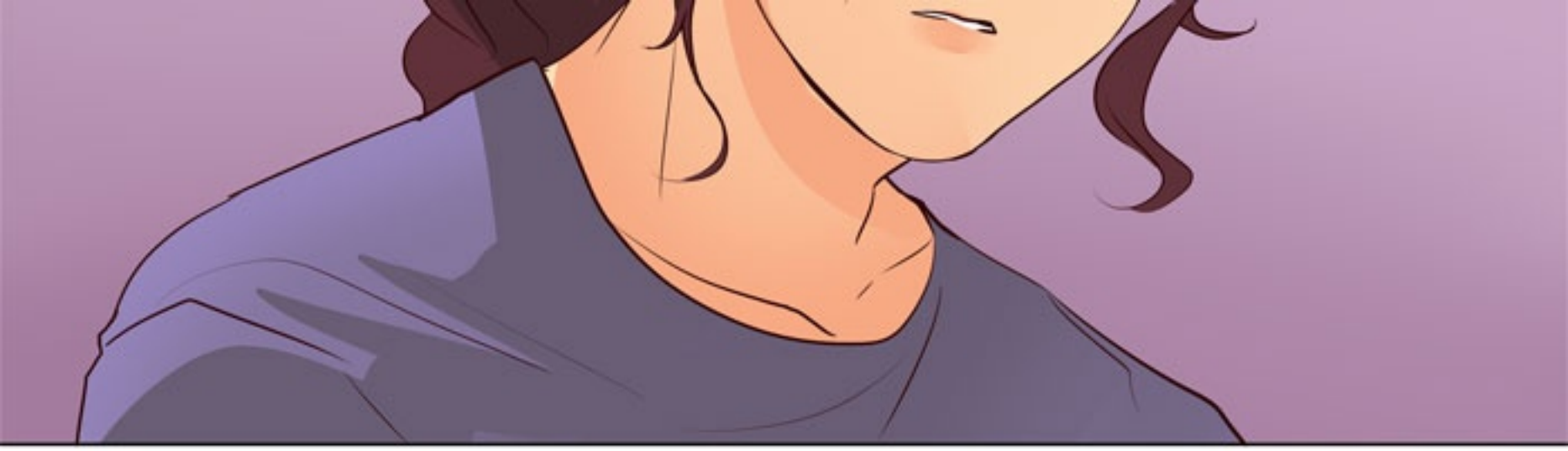

AH.. SARAH..
KENAPA MAMA NURUT BANGET SAMA TANTE ROSA?
MAMA TAHU KAN TANTE ROSA DARI DULU SUKANYA JELEK-JELEKIN MAMA..

AKU AWALNYA AGAK HERAN KENAPA MAMA TIBA-TIBA MINTA AKU MASUK SMA KOIOS...
SELAIN JAUH,

MAHAL, MASUKNYA JUGA SUSAH

PADAHAL DARI DULU JUGA MAMA NGGAK PERNAH MASALAHIN MAU SEKOLAH DI MANA....

AKU NGGAK NYANGKA TERNYATA KARENA....

AKU NGGAK SUDI
MASUK KOIOS

SELAMAT DATANG! SILAKAN PESANANNYA...
XII Cafe

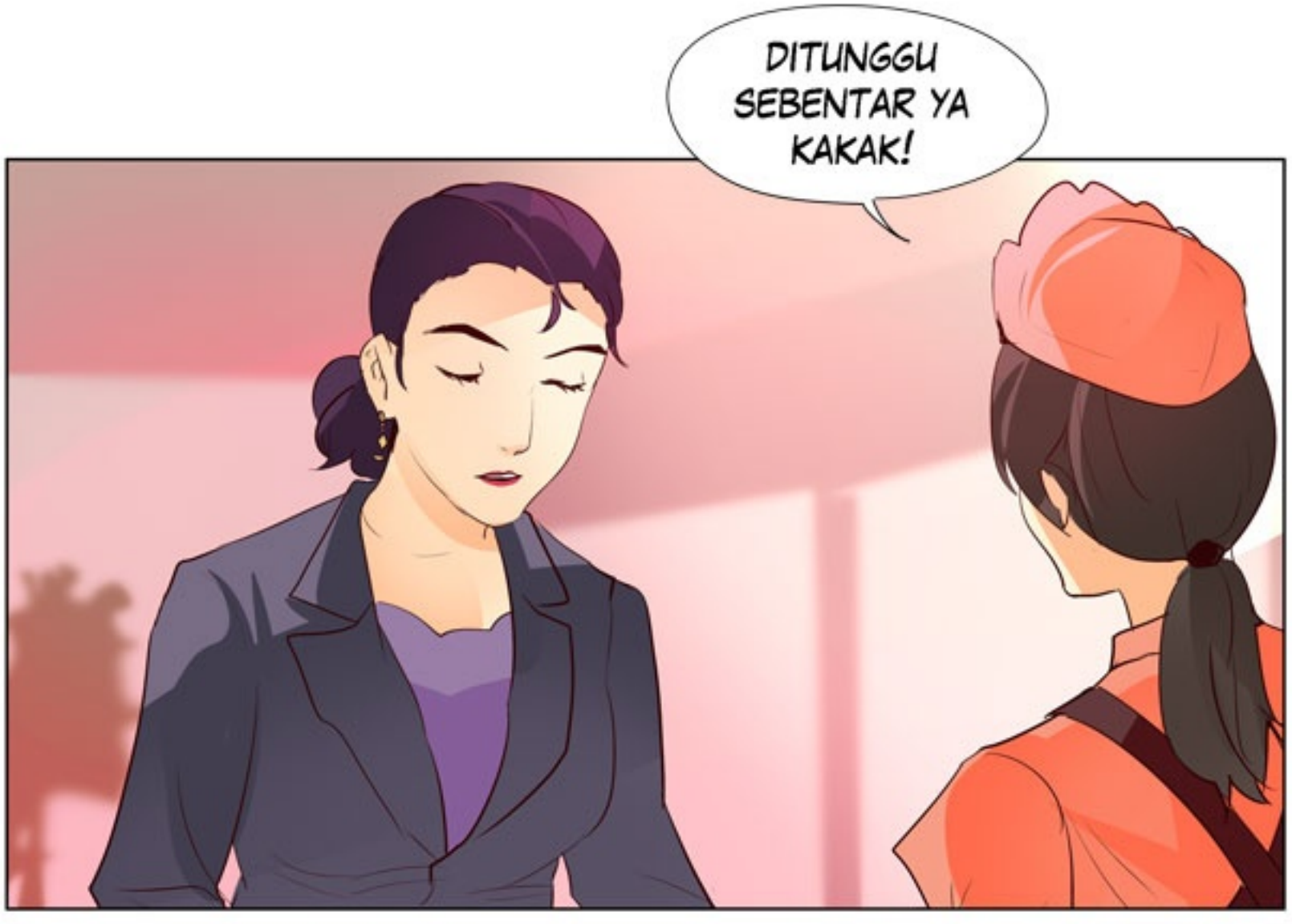
DITUNGGU SEBENTAR YA KAKAK!

HAH!
CAPEK...
RASANYA MAU MATI
AKU CARI TEMPAT DUDUK DULU

SIGIT, KAMU NGGAK MAU PESAN DULU?
HAHH..
AKU APA AJA, TERSERAH, PESENIN SANA

MISI MBAK~ BOLEH MINTA DIBACAIN MENUNYA?

SILAKAAN

LIRIK

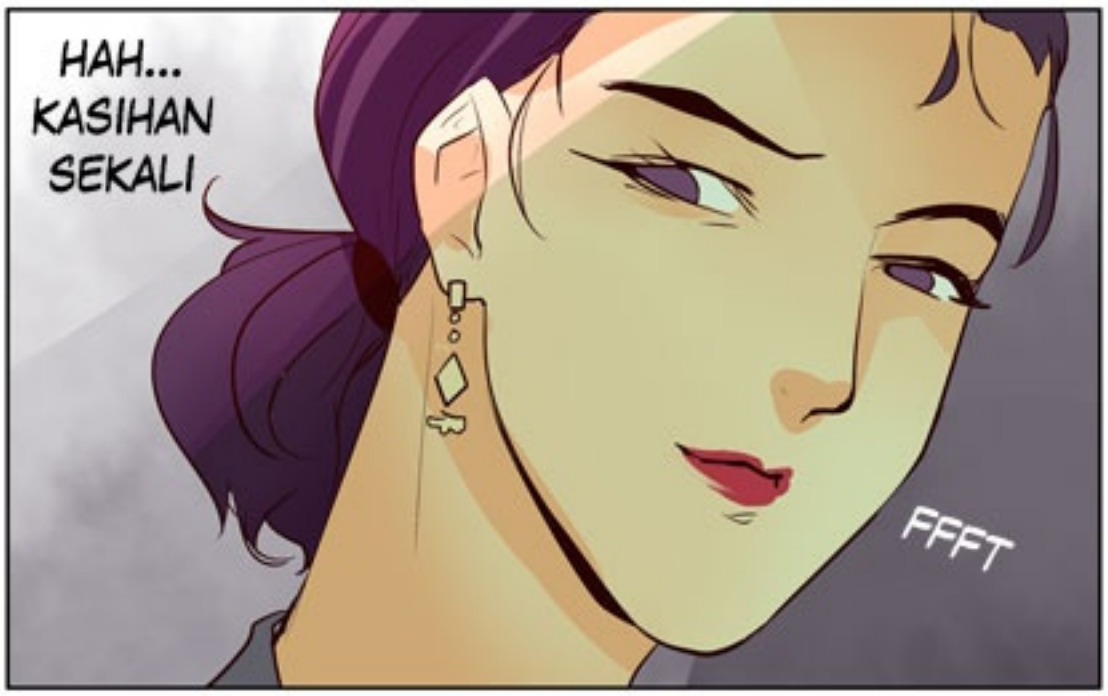
HAH... KASIHAN SEKALI
FFFT

DRAP
DRAP
DRAP
WAAAA!!

DRAP

DRAP

A-A~

WAH!! BOS... KOK SUDAH SAMPAI?!!

KAN AKU SUDAH BILANG LARI-LARI BEGINI KEGIATAN RUTIN....

HAH HAH

WAAA KALAAAH!

HAH

BOS...

HUK KASIH TAHU RAHASIANYA DONG.... HAH

KALIAN INI KURANG OLAHRAGA

BOS

HEBAT.. NGGAK KERINGATAN SAMA SEKALI...

HAH

HAH

...ITU KARENA DIA LEWAT JALAN PINTAS....

APA?!!

BOS CURAAAANG!!

AAAAAARRGH

AAAAA

EI, NGGAK ADA ATURAN HARUS LEWAT RUTE MANA KAN? WAHAHA

BOS, LAIN KALI KALAU KAMI MAU TRAKTIR NAIK MOBIL AJA YA...
LHO, JUSTRU KARENA KALIAN MAU TRAKTIR, AKU KASIH OLAHRAGA GRATIS...
APAAAAA

NG...?

BZZZZZ

DUDUDUDU

EL

HNG?

DUDUDUDU

...SARAH

SARAH?!
WAAAA HALO!!
ADA APA
ADA APA

MMM? KOIOS? APA?

KENAPA?

OH IYA! JADI INGAT..

JADI SEBENARNYA AKU UDAH PERNAH DITAWARI BEASISWA MASUK KOIOS DUA KALI LHO!!

TAPI KARENA DULUNYA ENGGAK MINAT, JADI AKU TOLAK SEMUA...

TAPI BERHUBUNG SARAH NGAJAK MASUK KE SANA...

NANTI AKU COBA CARI BEASISWA LAGI~ SEMOGA MASIH BELUM DIKASIH ORANG LAIN~

PIIIP

LHO?

MATI..?
DIMATIIN?
LHO?

?

SINI

MAU DITELPON
ULANG?

WOW WOW WOW
WOW WOW OW~
BZZZZZZZ
WOW WOW WOW
WOW WOW OW~

BZZZZZZZZ

WOW WOW WOW
WOW WOW OW~
BZZZZZZZZ

WOW WOW WOW
WOW WOW OW~

BZZZZZZZ

BZZZZZZZ

IKUTI TERUS
KISAH
FLAWLESS
KLIK~
+ Favorit
/flawlesswebtoon